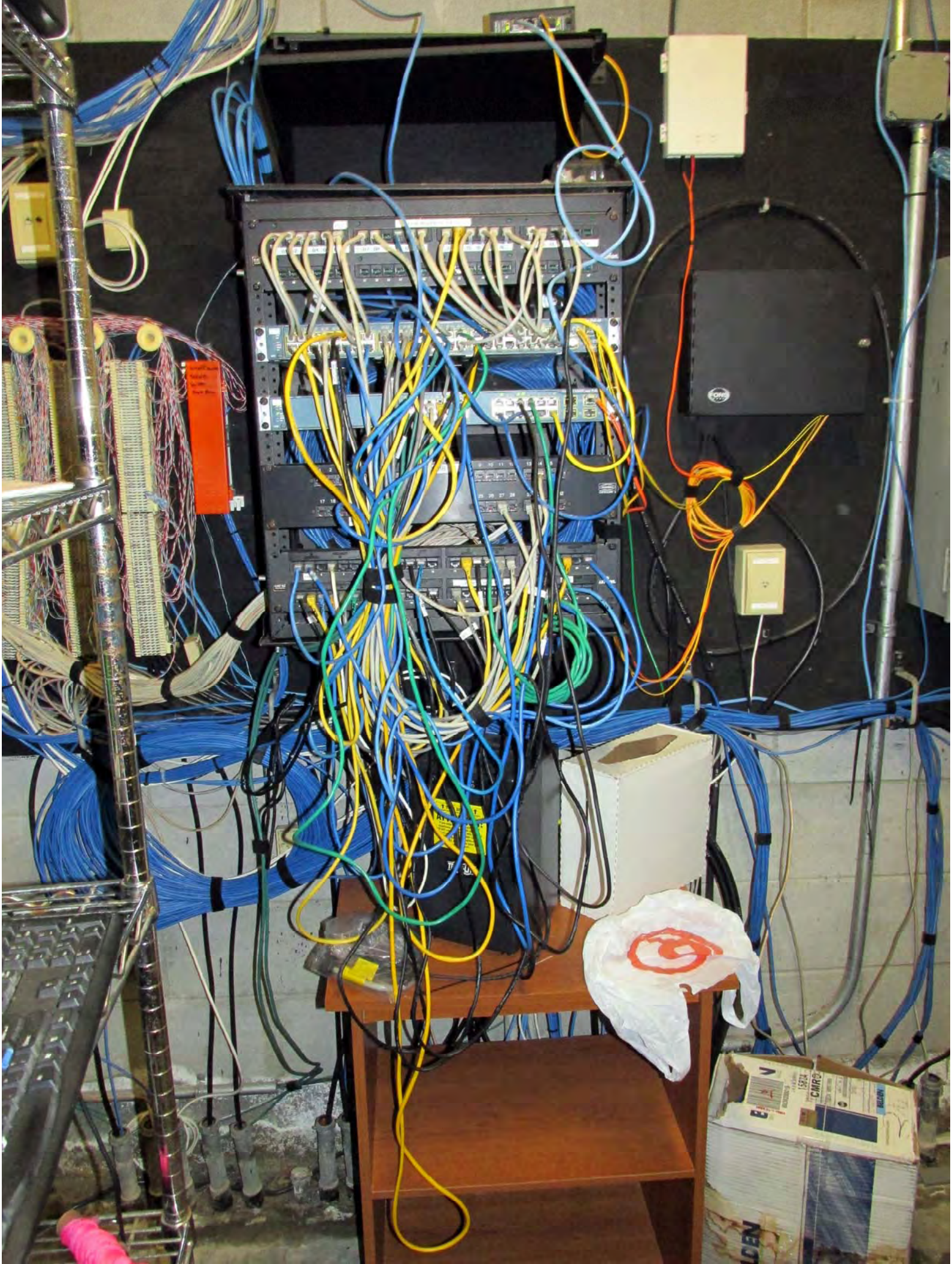

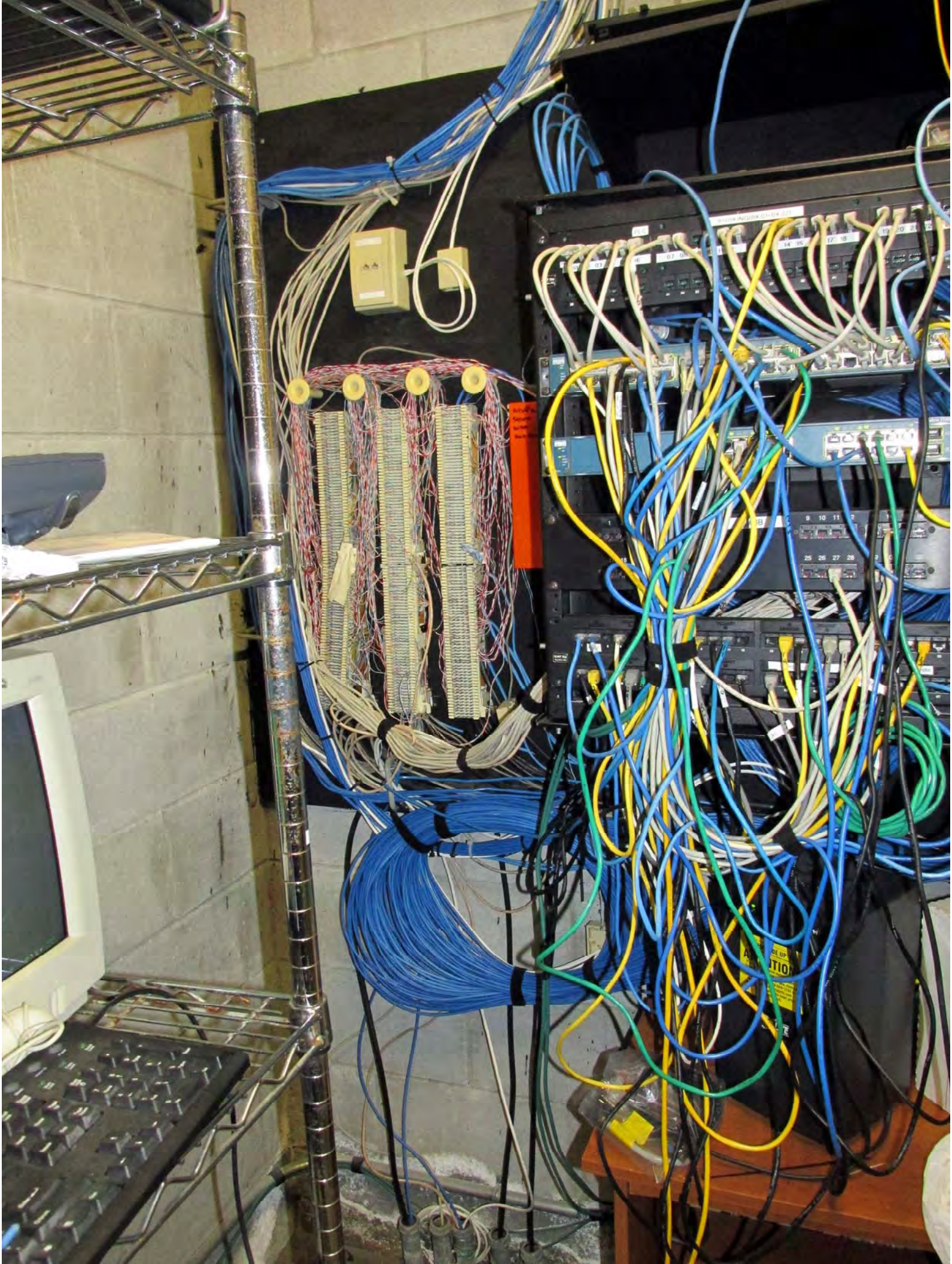

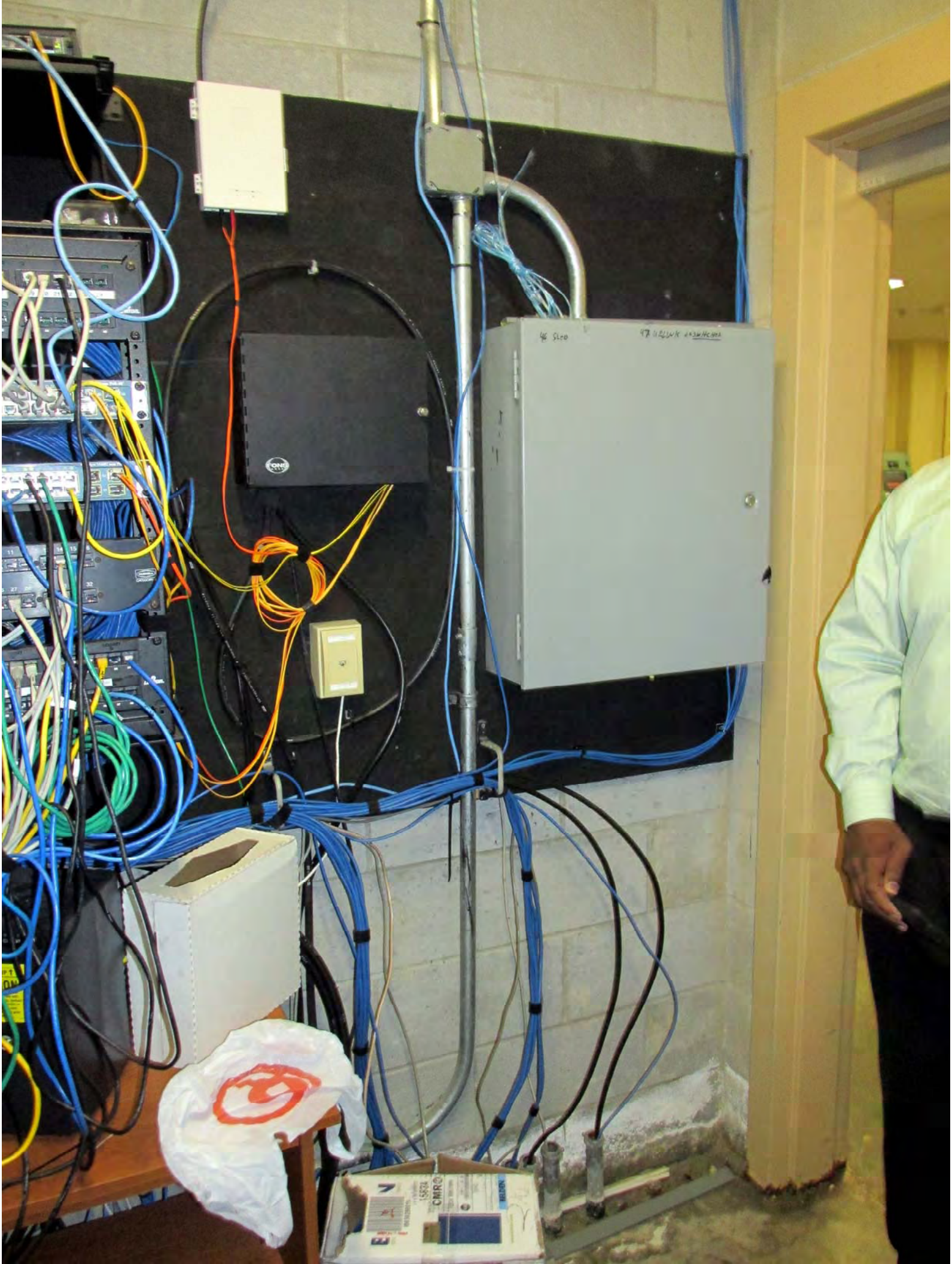

MACS
BLEACH

PRISION VIOLACIONES
ACTO DE ELIMINACION
VIOLENCIA Y ASALTO SEXUAL NUNCA ESTAN CORRECTOS
ESTA DE NOSOTROS INFORMARLO Y PREVENIRLO
CERO TOLERANCIA
El Centro de Detención del Condado de Georgetown este comprometido a la póliza de "No Tolerancia" al asalto sexual y victimización Sexual. Este póliza de no-tolerancia afecta a cada empleado y cada persona bajo la Supervisión del Centro de Detención de Georgetown. Reporte cualquier asalto o victimización que es de la naturaleza sexual a miembros del personal, o por escrito. Cualquier reporte será mantenido confidencial, según las circunstancias lo permitan.
Si usted ácido víctima llame (843) 555-7737.

EXECUTONE
WARNING
TELEPHONE
NETWORK
INTERFACE
BT65-
04
CALL TOLL FREE
1-800-922-0983

TELEPHONE
NETWORK
INTERFACE
BT65-
04
TRIPP-LITE

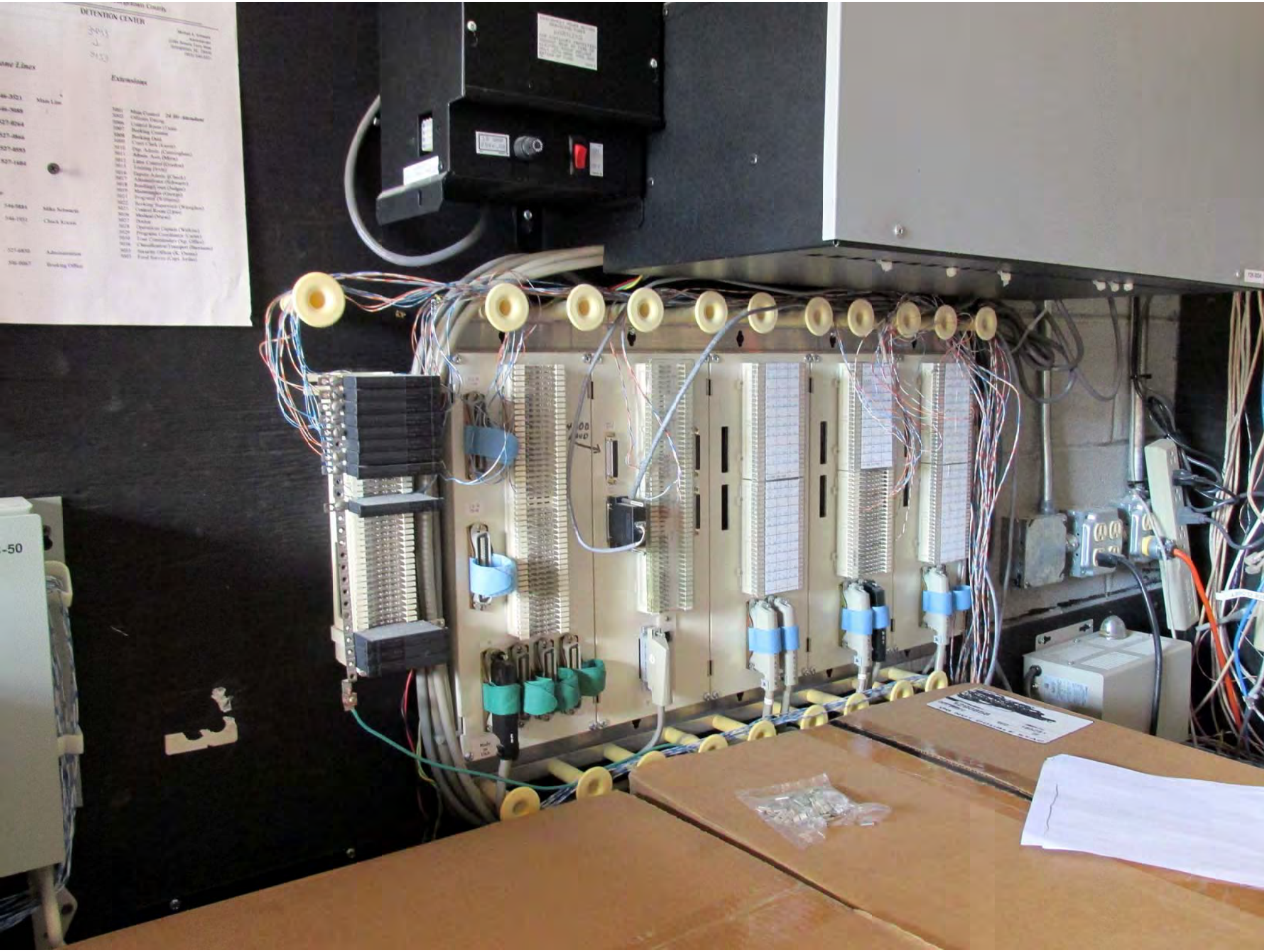
DETENTION CENTER
Extensions